CALENDARIO LITURGICO

DOMENICA - 10 settembre *(XXIII T. Ordinario)*

8.30 Per la Comunità

10.30 Pilo Massimiliano

LUNEDì - 11 settembre *(Feria T. Ordinario)*

8.30

18.25 S. Rosario
19.00 Gervasi Enrico

MARTEDì - 12 settembre *(Feria T. Ordinario)*

8.30

18.20 Triduo B.V. Addolorata
19.00 Franco e Mariolina

MERCOLEDì - 13 settembre *(S. Giov. Crisostomo)*

8.30

18.25 Triduo B.V. Addolorata
19.00

GIOVEDì - 14 settembre *(Esaltaz. della Croce)*

8.30

18.25 Triduo B.V. Addolorata
19.00 Roberto, Pietro ed Erminia

VENERDì - 15 settembre *(B.V. Maria Addolorata)*

8.30

18.25 S. Rosario
19.00 Portoghese Antonio

SABATO - 16 settembre *(SS. Cornelio e Cipriano)*

17.00 Gavino, Bonaria e Anuk

18.25 S. Rosario
19.00 Cordeddu Pietro (trigesimo)

DOMENICA - 17 settembre *(XXIV T. Ordinario)*

8.30 Per la Comunità

10.30 Fam. Siragusa-Atzeni

L'angolo della preghiera

PREGHIERA A MARIA BAMBINA

O Maria Santissima,
eletta e destinata Madre
dell'unigenito Figlio del Padre,
preannunciata dai Profeti,
attesa dai Patriarchi
e desiderata da tutte le genti,
sacrario e vivo tempio
dello Spirito Santo,
sole senza macchia perché
concepita senza peccato,
Signora del Cielo e della terra,
Regina degli Angeli,
umilmente prostrati
ti veneriamo e ci rallegriamo
dell'annuale ricorrenza
della tua felicissima nascita.
Ti supplichiamo
di venire spiritualmente
a nascere nelle anime nostre,
affinché queste,
prese dalla tua amabilità
e dolcezza,
vivano sempre unite
al tuo dolcissimo
e amabilissimo Cuore.
Amen.

Arcidiocesi di cagliari Su Planu

Parrocchia Spirito Santo

10 - 17 settembre 2023
XXIII DOMENICA DEL TEMPO ORDINARIO

Se amiamo siamo capaci di correggere senza ferire

Dove sono due o tre riuniti nel mio nome, lì sono io in mezzo a loro. In mezzo a loro, come collante delle vite. Essere riuniti nel suo nome è parola che scavalca la liturgia, sconfina nella vita, Quando due o tre si guardano con verità, lì c'è Dio. Quando gli amanti si dichiarano: tu sei la mia vita, osso delle mie ossa, lì c'è Dio, nodo dell'amore, legame saldo e incandescente. Quando l'amico paga all'amico il debito dell'affetto, lì c'è Cristo, uomo perfetto, fine ultimo della storia, energia per ripartire verso il fratello, che se commette una colpa, tu vai, esci, prendi il sentiero e bussi alla sua porta. Forte della tua pienezza.

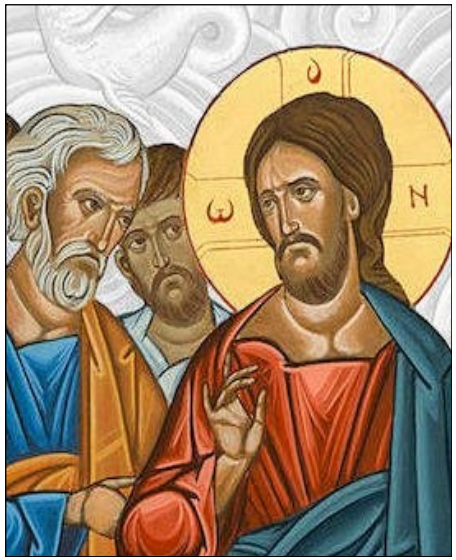

Ciò che legherete sulla terra, ciò che scioglierete... Legare non è il potere giuridico di imprigionare con giudizi o sentenze; sciogliere non significa assolvere da qualche colpa o rimorso. Indica molto di più: il potere di creare comunione e di liberare. Come mostra Gesù, alle volte mano forte che afferra Pietro quando affonda e lo stringe a sé; alle volte gesto tenero che scioglie la lingua al muto, disfa i nodi che tenevano curva una donna da diciotto anni (Luca 13,11) e la restituisce a una vita verticale. Ogni volta che fai germogliare comunione o liberi qualcuno da qualche patibolo interiore, lì sta lo Spirito di Gesù. In mezzo: non semplicemente nell'io, non soltanto nel tu, ma nel legame, nel "tra-i-due". Non in un luogo statico, ma nel cammino da percorrere per l'incontro.

Dio è un vento di libertà e di alleanza. E noi, fatti a sua im-

magine. Appena prima di queste dinamiche, Matteo ha messo in fila una serie di verbi di dialogo e di incontro. Se il tuo fratello sbaglia con te, va' e ammoniscilo: fai tu il primo passo, non chiuderti in un silenzio rancoroso, allaccia il dialogo. E ammoniscilo. Cosa significa ammonire? Alzare la voce e puntare il dito? Era venuto Giovanni, profeta drammatico, che brandiva parole come lame (la scure è posta alla radice...). Poi è venuto Gesù ed ha capovolto il dito puntato, in carezza. Lui ammonisce i peccatori (in casa di Zaccheo, in casa di Levi) mangiando con loro; non con prediche dall'alto del pulpito, ma stando ad altezza di occhi, a millimetro di sguardi. Ammonisce senza averne l'aria, con la sorpresa dell'amicizia, che ricompatta quelle vite in frantumi. Chi ci ama ci sa rimproverare, chi non ci ama sa solo ferire o adulare.

Se ti ascolta, avrai guadagnato tuo fratello. Il fratello è un guadagno, un tesoro per te e per il mondo, ogni persona un talento per la chiesa e per la storia. Investire in questo modo, investire in legami di fraternità e libertà, di cura e di custodia, è l'unica economia che produrrà vera crescita del bene comune.

Liturgia della Parola

PRIMA LETTURA *(Ez 33,1.7-9)*

Se tu non parli al malvagio, della sua morte domanderò conto a te.

Dal libro del profeta Ezechièle

Mi fu rivolta questa parola del Signore: «O figlio dell'uomo, io ti ho posto come sentinella per la casa d'Israele. Quando sentirai dalla mia bocca una parola, tu dovrai avvertirli da parte mia.
Se io dico al malvagio: "Malvagio, tu morirai", e tu non parli perché il malvagio desista dalla sua condotta, egli, il malvagio, morirà per la sua iniquità, ma della sua morte io domanderò conto a te.
Ma se tu avverti il malvagio della sua condotta perché si converta ed egli non si converte dalla sua condotta, egli morirà per la sua iniquità, ma tu ti sarai salvato».
Parola di Dio.

SALMO RESPONSORIALE *(Sal 94)*

Rit: Ascoltate oggi la voce del Signore.

Venite, cantiamo al Signore,
acclamiamo la roccia della nostra salvezza.
Accostiamoci a lui per rendergli grazie,
a lui acclamiamo con canti di gioia.

Entrate: prostràti, adoriamo,
in ginocchio davanti al Signore che ci ha fatti.
È lui il nostro Dio
e noi il popolo del suo pascolo,
il gregge che egli conduce.

Se ascoltaste oggi la sua voce!
«Non indurite il cuore come a Merìba,
come nel giorno di Massa nel deserto,
dove mi tentarono i vostri padri:
mi misero alla prova
pur avendo visto le mie opere».

SECONDA LETTURA *(Rm 13,8-10)*

Pienezza della Legge è la carità.

Dalla lettera di S. Paolo ap. ai Romani

Fratelli, non siate debitori di nulla a nessuno, se non dell'amore vicendevole; perché chi ama l'altro ha adempiuto la Legge.
Infatti: «Non commetterai adulterio, non ucciderai, non ruberai, non desidererai», e qualsiasi altro comandamento, si ricapitola in questa parola: «Amerai il tuo prossimo come te stesso».
La carità non fa alcun male al prossimo: pienezza della Legge infatti è la carità.
Parola di Dio.

Canto al Vangelo *(2Cor 5,19)*

Alleluia, alleluia.
Dio ha riconciliato a sé
il mondo in Cristo,
affidando a noi la parola
della riconciliazione.

VANGELO *(Mt 18,15-20)*

Se ti ascolterà avrai guadagnato il tuo fratello.

Dal Vangelo secondo Matteo

In quel tempo, Gesù disse ai suoi discepoli: «Se il tuo fratello commetterà una colpa contro di te, va' e ammoniscilo fra te e lui solo; se ti ascolterà, avrai guadagnato il tuo fratello; se non ascolterà, prendi ancora con te una o due persone, perché ogni cosa sia risolta sulla parola di due o tre testimoni. Se poi non ascolterà costoro, dillo alla comunità; e se non ascolterà neanche la comunità, sia per te come il pagano e il pubblicano.
In verità io vi dico: tutto quello che legherete sulla terra sarà legato in cielo, e tutto quello che scioglierete sulla terra sarà sciolto in cielo.
In verità io vi dico ancora: se due di voi sulla terra si metteranno d'accordo per chiedere qualunque cosa, il Padre mio che è nei cieli gliela concederà. Perché dove sono due o tre riuniti nel mio nome, lì sono io in mezzo a loro».
Parola del Signore.

ESALTAZIONE DELLA SANTA CROCE
14 settembre

L'esaltazione della santa Croce ci fa conoscere un aspetto del suo cuore che solo Dio stesso poteva rivelarci: la ferita provocata dal peccato e dall'ingratitudine dell'uomo diventa fonte, non solo di una sovrabbondanza d'amore, ma anche di una nuova creazione nella gloria. Attraverso la follia della Croce, lo scandalo della sofferenza può diventare sapienza, e la gloria promessa a Gesù può essere condivisa da tutti coloro che desideravano seguirlo.
La morte, la malattia, le molteplici ferite che l'uomo riceve nella carne e nel cuore, tutto questo diventa, per la piccola creatura, un'occasione per lasciarsi prendere più intensamente dalla vita stessa di Dio.
Con questa festa la Chiesa ci invita a ricevere questa sapienza divina, che Maria ha vissuto pienamente presso la Croce: la sofferenza del mondo, follia e scandalo, diventa, nel sangue di Cristo, grido d'amore e seme di gloria per ciascuno di noi.

BEATA VERGINE MARIA ADDOLORATA
15 settembre

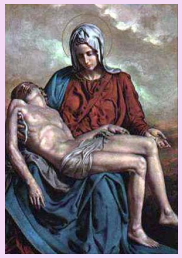

Il 15 settembre ricorre la festa della Beata Vergine Maria Addolorata, di Colei che ha vissuto il più purissimo martirio, consumato attimo per attimo, e terribile al momento estremo della Croce. Così ornata della Corona del martirio, è gloriosamente invocata dalla Chiesa col titolo di "Regina dei martiri".
La memoria della Vergine Addolorata ci chiama a rivivere il momento decisivo della storia della salvezza e a venerare la Madre associata alla passione del figlio e vicina a lui innalzato sulla croce. La sua maternità assume sul calvario dimensioni universali. Questa memoria di origine devozionale fu introdotta nel calendario romano dal papa Pio VII (1814).